西新宿スマートシティ通信

vol.11 | 2023年9月

LINE 公式アカウント
友だち募集中！

1.QRコードを読み取り登録
2.LINE ID「@144acxtz」を検索

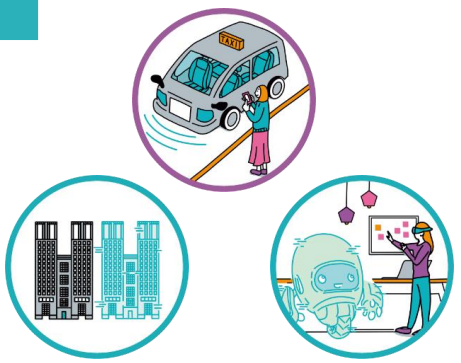

「スマシー」
©新宿副都心エリア環境改善委員会

人とつながる 街とつながる 西新宿

01 スマートシティフェスタ開催決定！

10月13日（金）～15日（日）にスマートサービスを体験できる「スマートシティフェスタ」が開催されます！西新宿ブースにてLINE登録者に無料で最新のイヤホンやゲーム機など豪華景品が当たるブースを準備してお待ちしておりますので、是非ご来場ください♪

体験コンテンツやステージプログラムの詳細は、
スマートシティフェスタ特設ホームページをご覧ください！

右のQRコードからも確認できます！

02 西新宿「あったらいいな」空間を実現します！

西新宿「あったらいいな」空間への投票ありがとうございました。スマートシティフェスタの開催期間中、ハイアットリージェンシー新宿の前などに「あったらいいな」空間を実現しますので、当日楽しみにしていてください♪

“人に”、“ペットに”、“まちに”優しい空間